

|   |  |
|---|--|
| <b>Legenda ploch:</b>                               |  |
| záběr vozovky :                                     |  |
| <b>Legenda vozidel:</b>                             |  |
| stávající parkování :                               |  |
| vozidla k vyklizení :                               |  |
| <b>Legenda zařízení stavby, obj. trasy, výkopy:</b> |  |
| sloup :   |  |

**B28 osadit 7 dní předem**

DZ budou osazeny dle TP 66 a tech. listů pro osazování přenosného DZ, přechodného VDZ dle TP 133,66,65

|  |   |  |
|--|---|--|
| VYPRACOVAL : Ing. Dvořák Marek<br>KONTROLOVAL : Ing. Končelík Jiří   | <br>  |  |
| <b>místo akce/název :</b> Částečná uzavírka<br>DRÁSOV, ul. Čedlosy, Hradčanská<br>Montáž a demontáž sloupů | <b>kontakt :</b><br>SIGNEX, spol. s r.o., Holzova, 138, 627 00 Brno<br>Tel.: 545 226 021-4 , mistr. tel.: 602 58 23 25<br>Služba mimo pracovní dobu: tel.: 602 571 312<br>email: signex@signex.cz |  |
| <b>obsah schématu :</b><br><b>PŘECHODNÉ DOPRAVNÍ ZNAČENÍ</b>   | <b>číslo objednávky / datum :</b><br>č.o.CR 2311<br>16.5.2023   |  |
| <b>Navržené trvalé DZ :</b><br><b>Stávající DZ :</b><br><b>Stávající DZ zrušit :</b>                       | <b>číslo schématu :</b><br><b>1</b>   |  |

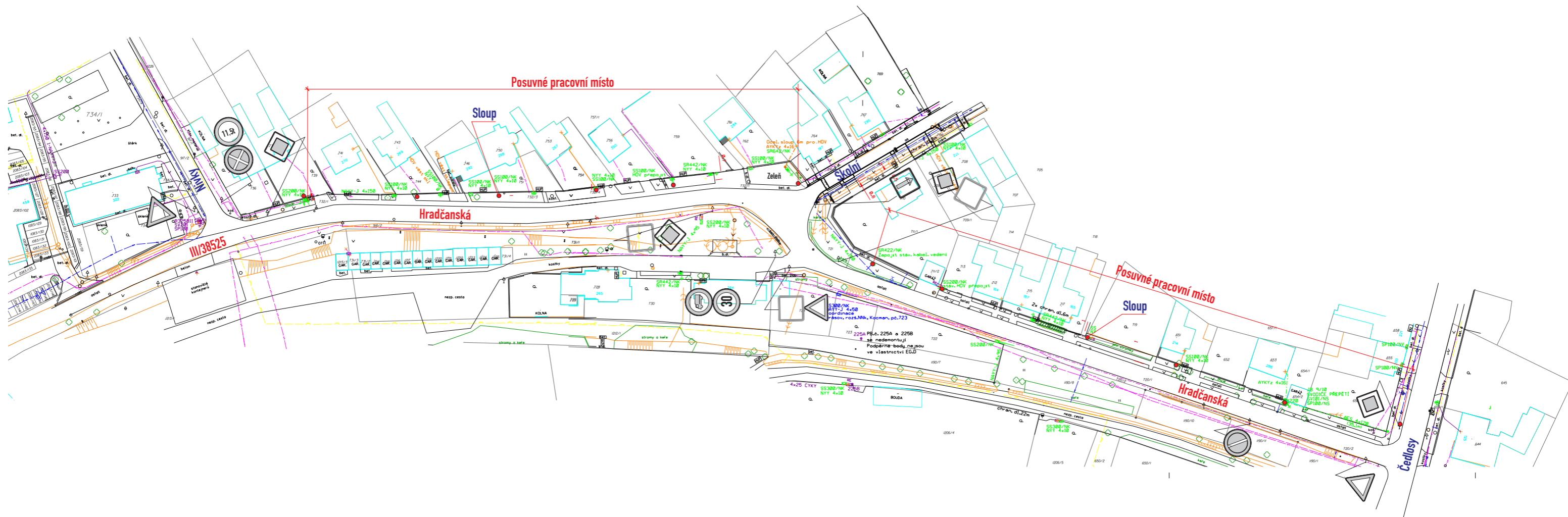

**Posuvné pracovní místo max. 20m - montáž, demontáž sloupů**

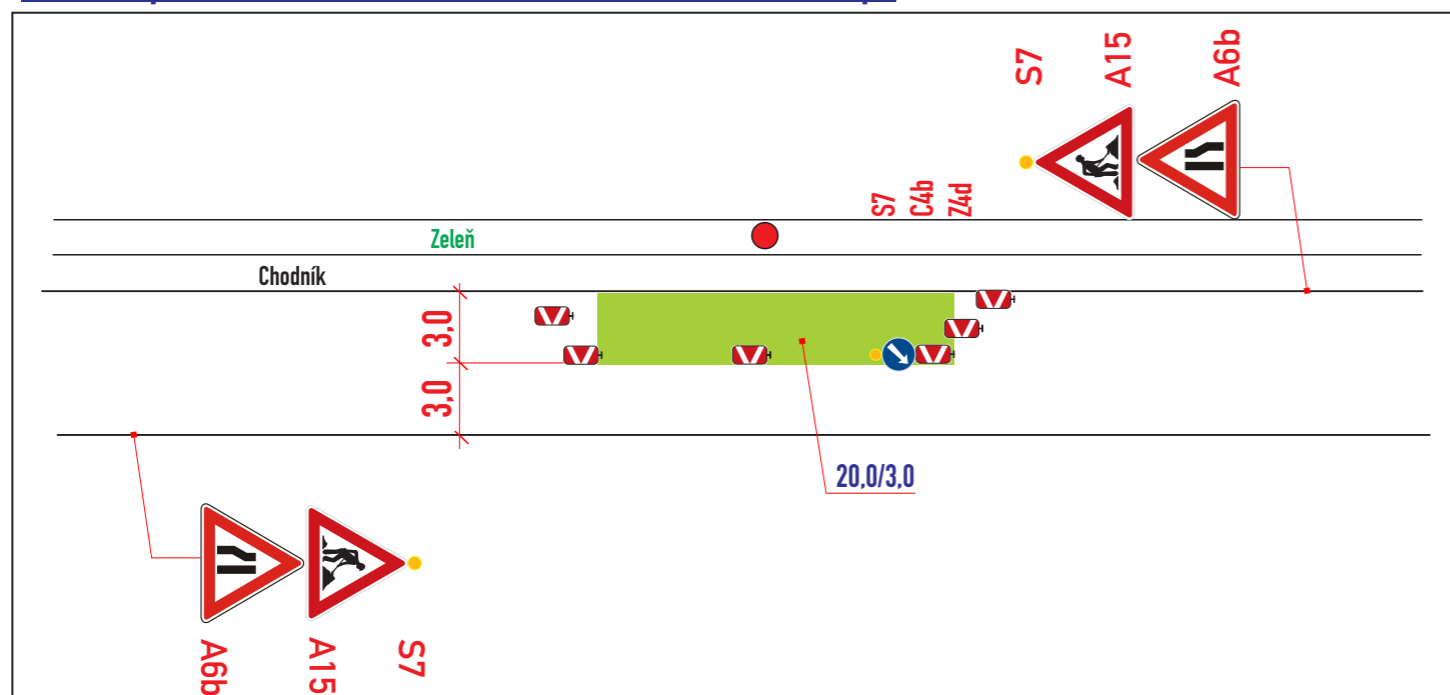

|   |                                     |
|---|-------------------------------------|
| <b>místo akce/název : Částečná uzavírka</b> | <b>číslo schématu :</b>             |
| <b>DRÁSOV, ul. Hradčanská - kebel NN</b>    | <b>2</b>                            |
| Navržené trvalé  Z :                        | Stávající DZ :<br>Stávající DZ  Z : |
|   | Stávající přenos  DZ :              |

## **Ověřovací doložka změny datového formátu dokumentu podle § 69a zákona č. 499/2004 Sb.**

Změnou datového formátu se nepotvrzuje správnost a pravdivost údajů obsažených v dokumentu a jejich soulad s právními předpisy.  
Vstupující dokument nebyl podepsán.

**Typ vstupního dokumentu:** .PDF

**Otisk souboru:** C0E98D768470CBA26F704ED10C8A765B768CA67F7781E299BDDEAE6C39F86144

**Použitý algoritmus:** SHA256\_SBB 2.16.840.1.101.3.4.2.1

**Subjekt, který změnu formátu dokumentu provedl:**

Město Tišnov, nám. Míru 111, 66619 Tišnov, epodatelna@tisnov.cz

**Datum vyhotovení ověřovací doložky:**

22.5.2023

**Jméno a příjmení osoby, která změnu formátu dokumentu provedla:**

Svída Viktor