jihomoravský kraj

Územní plán Drásov byl pořízen se spolufinancováním Jihomoravského kraje.

# KOORDINAČNÍ VÝKRES 5

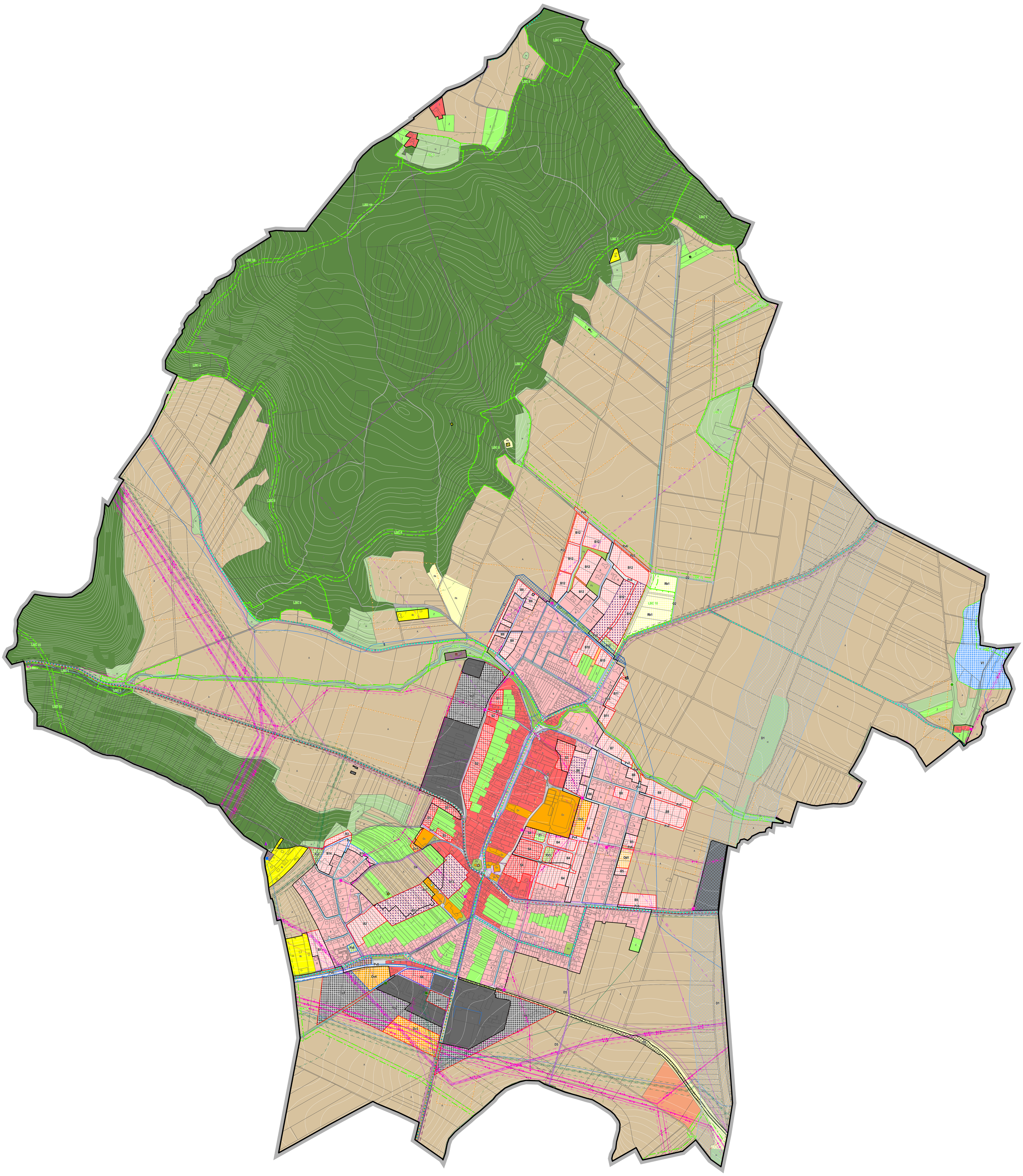

## PLOCHY S ROZDÍLNÝM ZPŮSOBEM VYUŽITÍ

| stav | návrh | funkční využití | index |
|---|---|---|---|
| | | plochy bydlení | B |
| | | plochy smíšené obytné | S |
| | | plochy zahrad | Z |
| | | plochy rekreace | Rr |
| | | plochy rekreace v krajině | Rk |
| | | plochy výroby a skladování | Vs |
| | | plochy výroby a skladování - FVE | Vf |

## PLOCHY S ROZDÍLNÝM ZPŮSOBEM VYUŽITÍ

| stav | návrh | funkční využití | index |
|---|---|---|---|
| | | plochy dopravní infrastruktury | D |
| | | plochy technické infrastruktury | T |
| | | plochy občanského vybavení | Ov |
| | | plochy občanského vybavení - doplňkové | Od |
| | | plochy veřejných prostranství | Pv |
| | | plochy veřejných prostranství - zeleň | Pz |
| | | plochy vodní a vodohospodářské | V |
| | | plochy zemědělské | A |
| | | plochy lesní | L |
| | | plochy smíšené nezastavěného území | H |

## ZÁKLADNÍ ČLENĚNÍ

stav | návrh | popis

- hranice správního území obce
- hranice zastavěného území
- hranice zastavitelných ploch
- plochy změny v krajině
- plochy přestavby
- plochy, ve kterých je rozhodování v území podmíněno zpracováním územní studie

## KULTURNÍ HODNOTY A LIMITY

stav | návrh | popis

- architektonicky hodnotné stavby
- nemovitá kulturní památka
- území archeologických nálezů
- ochranné pásmo hřbitova

## GEOLOGIE

stav | návrh | popis

- sesuvná území

## PŘÍRODA A KRAJINA

stav | návrh | popis

**PŘÍRODA A KRAJINA**

- vzdálenost 50 m od hranice lesa
- památný strom

**ÚZEMNÍ SYSTÉM EKOLOGICKÉ STABILITY**

- lokální biocentrum
- lokální biokoridor

## TECHNICKÁ INFRASTRUKTURA

stav | návrh | popis

**SÍTĚ ELEKTRONICKÝCH KOMUNIKACÍ**

- komunikační vedení včetně ochranného pásma
- radiové směrové spoje
- komunikační zařízení - vysílač
- ochranné pásmo komunikačních vedení
- koridor RR směrů s atributem výšky
- ochranné pásmo radiolokačního zařízení (radar Sokolnice)

**ODKANALIZOVÁNÍ**

- kanalizace
- čistírna odpadních vod

**ZÁSOBOVÁNÍ VODOU**

- vodojem
- vodovod
- koridor technické infrastruktury - vodovod

## TECHNICKÁ INFRASTRUKTURA

stav | návrh | popis

**ZÁSOBOVÁNÍ EL. ENERGIÍ**

- trafostanice včetně ochranného pásma
- nadzemní a podzemní elektrické vedení VN a VVN
- ochranné pásmo elektrického vedení
- výrobna elektřiny
- ochranné pásmo výrobny elektřiny

**ZÁSOBOVÁNÍ PLYNEM**

- regulační a měřicí stanice, stanice katodové ochrany
- plynovod
- ochranné a bezpečnostní pásmo plynovodu nebo objektu
- uzemnění plynárenského zařízení

Pozn. Celé správní území je zájmovým územím Ministerstva obrany z hlediska povolování vyjmenovaných druhů staveb.

## DOPRAVNÍ INFRASTRUKTURA

stav | návrh | popis

- silnice II. třídy
- silnice III. třídy
- ochranné pásmo silnice
- cyklotrasa dálková
- cyklotrasa místní
- koridor dopravní infrastruktury - silnice
- koridor dopravní infrastruktury - cyklostezka
- koridor dopravní infrastruktury - pěší

**ZÁZNAM O ÚČINNOSTI**

vydání opatření obecné povahy - zastupitelstvo městyse Drásov
datum nabytí účinnosti:

pořizovatel: Úřad městyse Drásov
oprávněná osoba pořizovatele: Ing. Lenka Šimová

**ÚZEMNÍ PLÁN DRÁSOV**

**05. KOORDINAČNÍ VÝKRES**

**ZHOTOVITEL**
STUDIO Ing. Lenka Šimová
NOLIMAT Ing. arch. Filip Dubský

**MĚŘÍTKO**
1: 5 000

**PŘÍLOHA ČÍSLO** 2