ÚZEMNÍ PLÁN
DRÁSOV
PRÁVNÍ STAV PO ZMĚNĚ ÚP Č. III
VÝKRES ZÁKLADNÍHO ČLENĚNÍ ÚZEMÍ

LEGENDA :

- hranice řešeného území
- zastavěné území k 31.7.2007
- rozestavěné plochy bydlení
- Z, II/x — zastavitelné plochy
- P, III/x — plochy přestavby
- plochy k prověření územní studií
- plochy k prověření podrobnější dokumentací
- R — územní rezervy
- zrušený koridor rychlostní silnice R43 včetně územních souvislostí

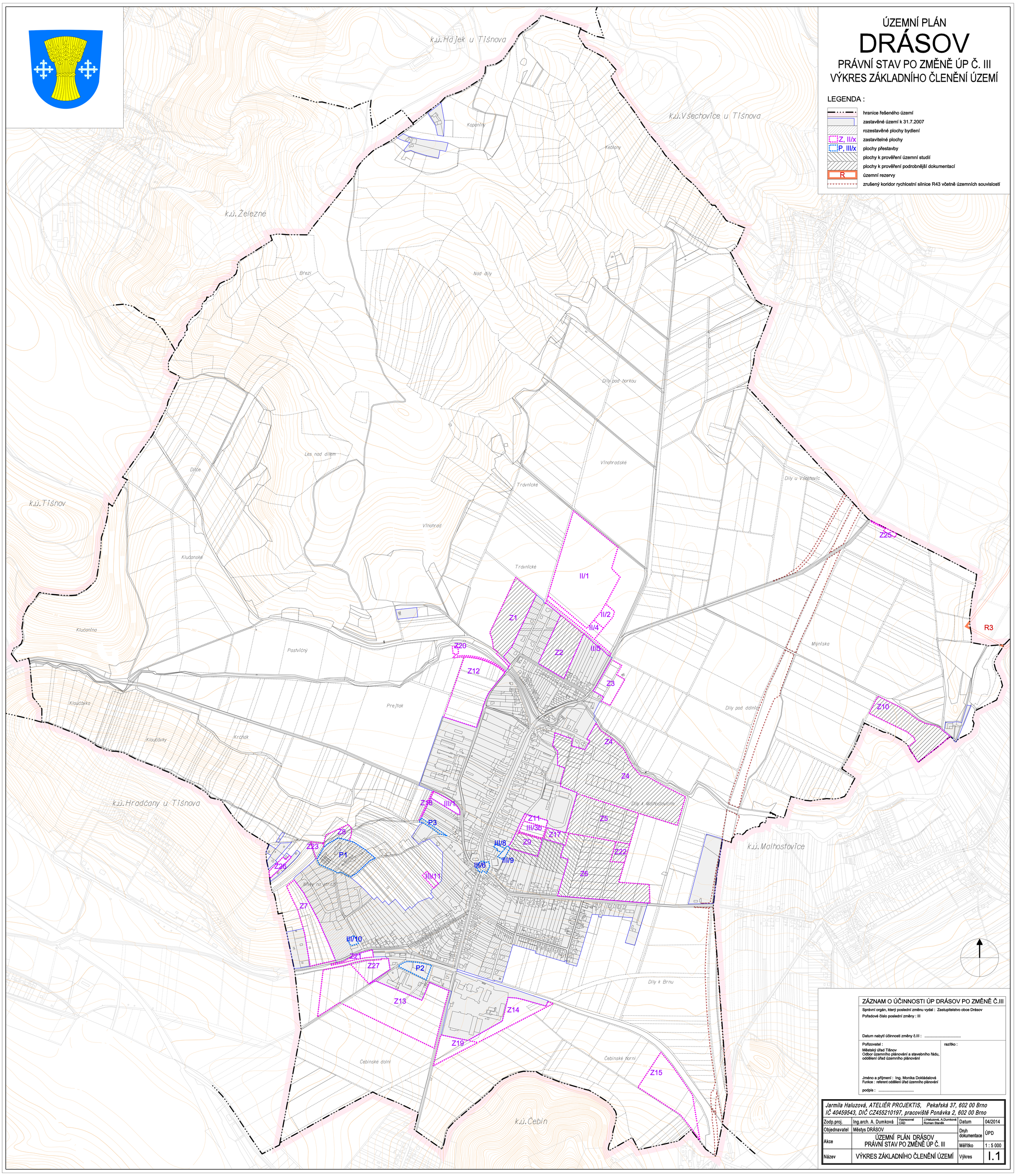

ZÁZNAM O ÚČINNOSTI ÚP DRÁSOV PO ZMĚNĚ Č.III

Správní orgán, který poslední změnu vydal : Zastupitelstvo obce Drásov

Pořadové číslo poslední změny : III

Datum nabytí účinnosti změny č.III : .....

Pořizovatel :

Městský úřad Tišnov
Odbor územního plánování a stavebního řádu,
oddělení úřad územního plánování

razítko :

Jméno a příjmení : Ing. Monika Dokládalová
Funkce : referent oddělení úřad územního plánování

podpis : .....

Jarmila Haluzová, ATELIÉR PROJEKTIS, Pekařská 37, 602 00 Brno
IČ 40459543, DIČ CZ455210197, pracoviště Ponávka 2, 602 00 Brno

Zodp.proj.	Ing.arch. A. Dumková	Vypracoval CAD	J.Haluzová, A.Dumková Roman Staněk	Datum	04/2014
Objednavatel	Městys DRÁSOV			Druh dokumentace	ÚPD
Akce	ÚZEMNÍ PLÁN DRÁSOV PRÁVNÍ STAV PO ZMĚNĚ ÚP Č. III			Měřítko	1 : 5 000
Název	VÝKRES ZÁKLADNÍHO ČLENĚNÍ ÚZEMÍ			Výkres	I.1