

## Městys Drásov

---

**Od:** Městys Drásov [mestys@drasov.cz]  
**Odesláno:** čtvrtek 3. ledna 2019 7:56  
**Komu:**  
**Předmět:** RE: Žádost o poskytnutí informací podle zákona č. 106/1999 Sb.  
**Přílohy:** výpis 106.zip

**Sledování:** Příjemce **Přečteno**  
Přečteno: 3.1.2019 18:59

Dobrý den,  
v příloze Vám poskytujeme Vámi požadované informace dle zákona 106/1999 Sb. o svobodném přístupu k informacím.  
S pozdravem

Iva Štěpánková  
referent městyse

---

**From:**  
**Sent:** Monday, December 10, 2018 11:24 PM  
**To:** 'Městys Drásov'  
**Subject:** Žádost o poskytnutí informací podle zákona č. 106/1999 Sb.

Dobrý den,

na základě zákona č. 106/1999 Sb., o svobodném přístupu k informacím, žádám městys Drásov o poskytnutí informací ve formě kopií kompletních písemných materiálů, které obdrželi členové Rady městyse Drásov jako podklad k projednání bodů:

- 1) "Dělení pozemku - Ryšková, Matoušová", usnesení č. 13 ze schůze rady konané 17. 1. 2018,
- 2) "Dělení pozemku - Miroslav Prášil", usnesení č. 14 ze schůze rady konané 17. 1. 2018,
- 3) "Dělení pozemků - Ing. Nováček", usnesení č. 5 ze schůze rady konané 14. 2. 2018.

Z důvodu úspory nákladů prosím o zaslání odpovědi v elektronické formě na tuto e-mailovou adresu.

Děkuji.



TCTIP0018X78

664 24 Drásov

MĚSTYSE DRÁSOV DRÁSOV 61	
Došlo:	11. 7. 2018
Č.j.:	76/2018
Sp. zn.:	
Dočet:	1/2
SK.zn./LH.:	201. 715

**Žádost o souhlas s dělením pozemků dle geometrického plánu GP 1101-373/2017**

Prosím o potvrzení souhlasu s dělením pozemků dle předloženého geometrického plánu. Dělení parc.279 odpovídá „dokumentaci bouracích prací, částečná demolice objektu“, kdy dochází k odstranění části domu Drásov č.p. , která nyní slouží jako garážové stání, sklad.

Dělení zahrady pozemek parc. 280 je navrženo s možností zachování vstupu zahradou k domu č.p.

Děkuji,

VÝKAZ DOSAVADNÍHO A NOVÉHO STAVU ÚDAJŮ KATASTRU NEMOVITOSTÍ														
Dosavadní stav					Nový stav									
Označení pozemku parc. číslem	Výměra parcely		Druh pozemku Způsob využití	Označení pozemku parc. číslem	Výměra parcely		Druh pozemku Způsob využití	Typ stavby Způsob využití	Zpús. urč. výměr	Porovnání se stavem evidence právních vztahů				
	ha	m2			ha	m2				Díl přechází z pozemku označeného v katastru nemovitostí	Číslo listu vlastnictví	Výměra dílu		Označení dílu
		ha	m2			ha	m2			ha	m2			
Pol. č. 1														
279	7	42	zast. pl.	279/1	5	65	zast. pl.	č.p. 43 rod.dům	2	279	626	5	65	
				279/2	1	77	ostat.pl. jiná plocha		2	279	626	1	77	
280		52	zahradá	280/1		11	zahradá		2	280	551		11	
				280/2		41	zahradá		2	280	551		41	
		7	94			7	94							
Pol. č. 2														
279/2										279	626			

Oprávněný: dle listiny  
Druh věcného břemene: dle listiny

Výkaz údajů o bonitovaných půdně ekologických jednotkách (BPEJ) k parcelám nového stavu												
Parcelní číslo podle katastru nemovitostí			Kód BPEJ	Výměra		BPEJ na dílu parcely	Parcelní číslo podle katastru nemovitostí		Kód BPEJ	Výměra		BPEJ na dílu parcely
zjednodušené evidence				ha	m2		zjednodušené evidence			ha	m2	
280/1			30200		11							
280/2			30200		41							

GEOMETRICKÝ PLÁN pro rozdělení pozemku a vymezení rozsahu věcného břemene k části pozemku		
<p>Vyhotořil:</p> <p><b>geodetická kancelář</b></p> <p>Číslo plánu: <b>1101-373/2017</b></p> <p>Okres: <b>Brno-venkov</b></p> <p>Obec: <b>Drásov</b></p> <p>Kat. území: <b>Drásov</b></p> <p>Mapový list: <b>Tišnov 2-2/21</b></p> <p>Dosavadním vlastníkům pozemků byla poskytnuta možnost seznámit se v terénu s průběhem navrhovaných nových hranic, které byly označeny předepsaným způsobem.</p>	<p>Geometrický plán ověřil úředně oprávněný zeměměřický inženýr:</p> <p>Jméno příjmení: _____</p> <p>Číslo poločky seznamu úředně oprávněných zeměměřických inženýrů: _____</p> <p>Dne: _____</p> <p>Náležitosti a přesnosti odpovídá právním předpisům</p> <p>Katastrální úřad souhlasí s odslovením parcel.</p> <p><b>KÚ pro Jihomoravský kraj KP Brno-venkov</b></p>	<p>Stejnopis ověřil úředně oprávněný zeměměřický inženýr:</p> <p>Jméno příjmení: _____</p> <p>Číslo poločky seznamu úředně oprávněných zeměměřických inženýrů: _____</p> <p>Dne: _____</p> <p>Tento stejnopis odpovídá geometrickému plánu v elektronické podobě uloženému v dokumentaci katastrálního úřadu.</p> <p>Ověření stejnopisu geometrického plánu v listinné podobě.</p>



Seznam souřadnic (S-JTSK)

Číslo bodu	Souřadnice pro zápis do Y	X	KN KK	Poznámka
154-6	605753.51	1144150.47	3	roh zdi
154-7	605759.14	1144147.98	3	roh zdi
154-8	605769.10	1144169.94	3	roh budovy
154-9	605734.52	1144158.73	3	roh budovy
154-37	605756.90	1144157.93	3	roh budovy
154-42	605744.12	1144160.79	3	kolík
154-115	605743.96	1144154.62	3	roh zdi
154-116	605736.77	1144163.91	3	hřeb
1	605762.41	1144155.20	3	roh zdi
2	605736.21	1144157.99	3	hřeb
3	605745.26	1144154.06	3	věcné břemeno
4	605746.17	1144153.66	3	věcné břemeno
5	605748.24	1144152.76	3	věcné břemeno
6	605749.16	1144152.36	3	věcné břemeno
7	605756.75	1144157.60	3	roh zdi
8	605751.36	1144159.91	3	plastový znak
9	605751.64	1144159.79	3	věcné břemeno
10	605752.55	1144159.40	3	věcné břemeno
11	605751.87	1144161.06	3	plastový znak
12	605740.39	1144167.05	3	plastový znak
13	605749.67	1144162.21	3	věcné břemeno
14	605748.78	1144162.67	3	věcné břemeno
15	605738.59	1144163.14	3	plastový znak



TCTIP0018X07

Městys Drásov, Drásov 61, 664 24

Žadatel:

612 00

Brno

a

621 00

Brno

**Věc: Žádost s dělením pozemku geodetem**

Tato žádost se předjednála již v srpnu 2017.

**Místo pozemku: pozemek č. 1865/15 výměra 1550 m<sup>2</sup> směr Malhostovice viz. přiložený snímek KÚ, geodetické rozdělení, náčrt bungalovů.**

Na hranici pozemku jsou: 2 x kanalizace, 2x voda, 2x přípojka elektřiny (tzv. antoniček)

Realizace: oba bungalovy budou stejného typu. Domy budou řešeny tak, aby byly typově podobné již zástavbě v okolí. Vzhledem k rozměru pozemku, budou oba domy obdélníkového tvaru o zastavěné ploše max. 100m<sup>2</sup> se sedlovou nebo valbovou střechou – dle projektu. Současně bude dodržena vzdálenost dle stavebního úřadu. Z přímého pohledu příjezdové komunikace 1865/1, budou bungalovy vysoké min. 5m – max. 8m. Na pozemku budou realizovány parkovací stání dle rozměru stavebního úřadu - 2 parkovací stání pro každý bungalov.

Děkujeme za kladné vyřízení.

S pozdravem

ÚŘAD MĚSTYSE DRÁSOV DRÁSOV 61	
15. 1. 2018	
97/2018	Sp. zn.
13	SK.zn./LH.: 2017/15

VÝKAZ DOSAVADNÍHO A NOVÉHO STAVU ÚDAJŮ KATASTRU NEMOVITOSTÍ													
Dosavadní stav			Nový stav										
Označení pozemku parc. číslem	Výměra parcely		Druh pozemku Způsob využití	Označení pozemku parc. číslem	Výměra parcely		Druh pozemku Způsob využití	Typ stavby Způsob využití	Způsob určení výměry	Porovnání se stavem evidence dřívějších vztahů			
	ha	m <sup>2</sup>			ha	m <sup>2</sup>				Od přechodu z pozemku označeného v katastru nemovitostí	Číslo listu vztahů	Výměra dílu	Označení dílu
1865/15	15	50	orná půda	1865/15	7	75	orná půda		2	1865/15	1318	7	75
	15	50		1865/72	7	75	orná půda		2	1865/15	1318	7	75
					15	50							

Výkaz údajů o bonitovaných půdně ekologických jednotkách (BPEJ) k parcelám nového stavu										
Parcelní číslo podle		Kód BPEJ	Výměra		BPEJ na dílu parcely	Parcelní číslo podle		Kód BPEJ	Výměra	BPEJ na dílu parcely
katastru nemovitostí	zjednodušené evidence		ha	m <sup>2</sup>		katastru nemovitostí	zjednodušené evidence			
1865/15		30200	7	75						
1865/72		30200	7	75						

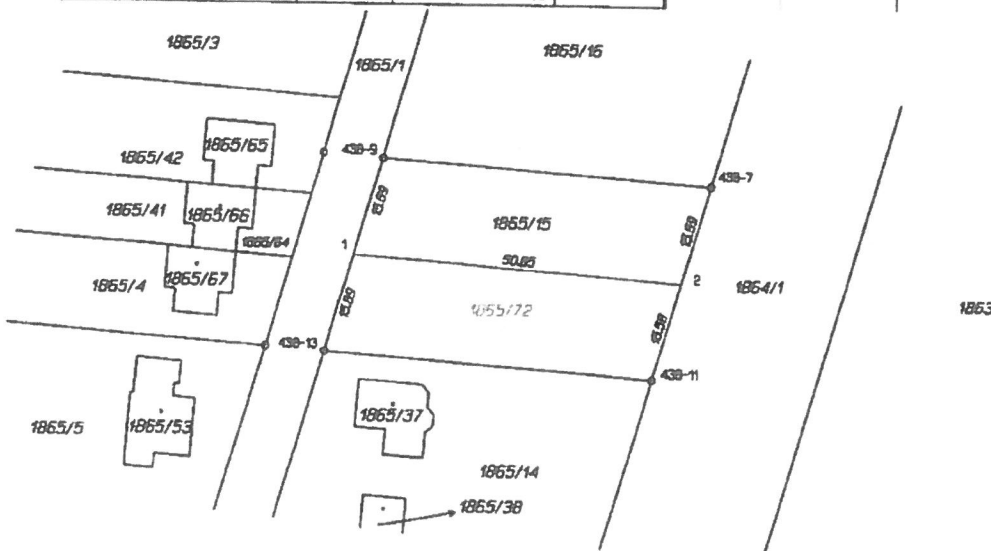

Seznam souřadnic (S-JTSK)  
Číslo bodu Souřadnice pro zápis do KN

	Y	X	Kód kv.	Pozemku
k.o. Drásov (632104)				
438-7	605323.63	1144573.32	3	
438-9	605374.28	1144569.53	3	
438-11	605332.27	1144603.27	3	
438-13	605382.94	1144599.48	3	
1	605378.61	1144584.50	3	
2	605327.95	1144588.30	3	

GEOMETRICKÝ PLÁN pro rozdělení pozemku		Geometrický plán ověřil úřední oprávněný zeměměřičský ústředí:		Stojanopis ověřil úřední oprávněný zeměměřičský ústředí:	
Jméno, příjmení:		Jméno, příjmení:		Jméno, příjmení:	
Číslo pole číslo seznamu úředně oprávněných zeměměřičských ústředí:		Číslo pole číslo seznamu úředně oprávněných zeměměřičských ústředí:		Číslo pole číslo seznamu úředně oprávněných zeměměřičských ústředí:	
Datum:		Datum:		Datum:	
Nělichotání a příměření odpovídá převzato předpisem.		Nělichotání a příměření odpovídá převzato předpisem.		Nělichotání a příměření odpovídá převzato předpisem.	
Výbavitel:		Katastrální úřad souhlasí s očištěním parcel.		Ověřitel stojanopisu geometrického plánu v elektronické podobě shledal v dokumentaci katastrálního úřadu.	
Číslo plánu: 1108-198/2017		<b>KÚ pro Jihomoravský kraj KP Brno-venkov</b>			
Okres: Brno-venkov					
Obec: Drásov					
Kat. území: Drásov					
Mapový list: Třísov 2-2/24					
Dostupnost vlnění: pozemků byla poskytnuta možnost označit se v terénu a průběhem navržených nových hranic, hraní byly označeny předpisem způsobem: doč. kol.-st. činností					

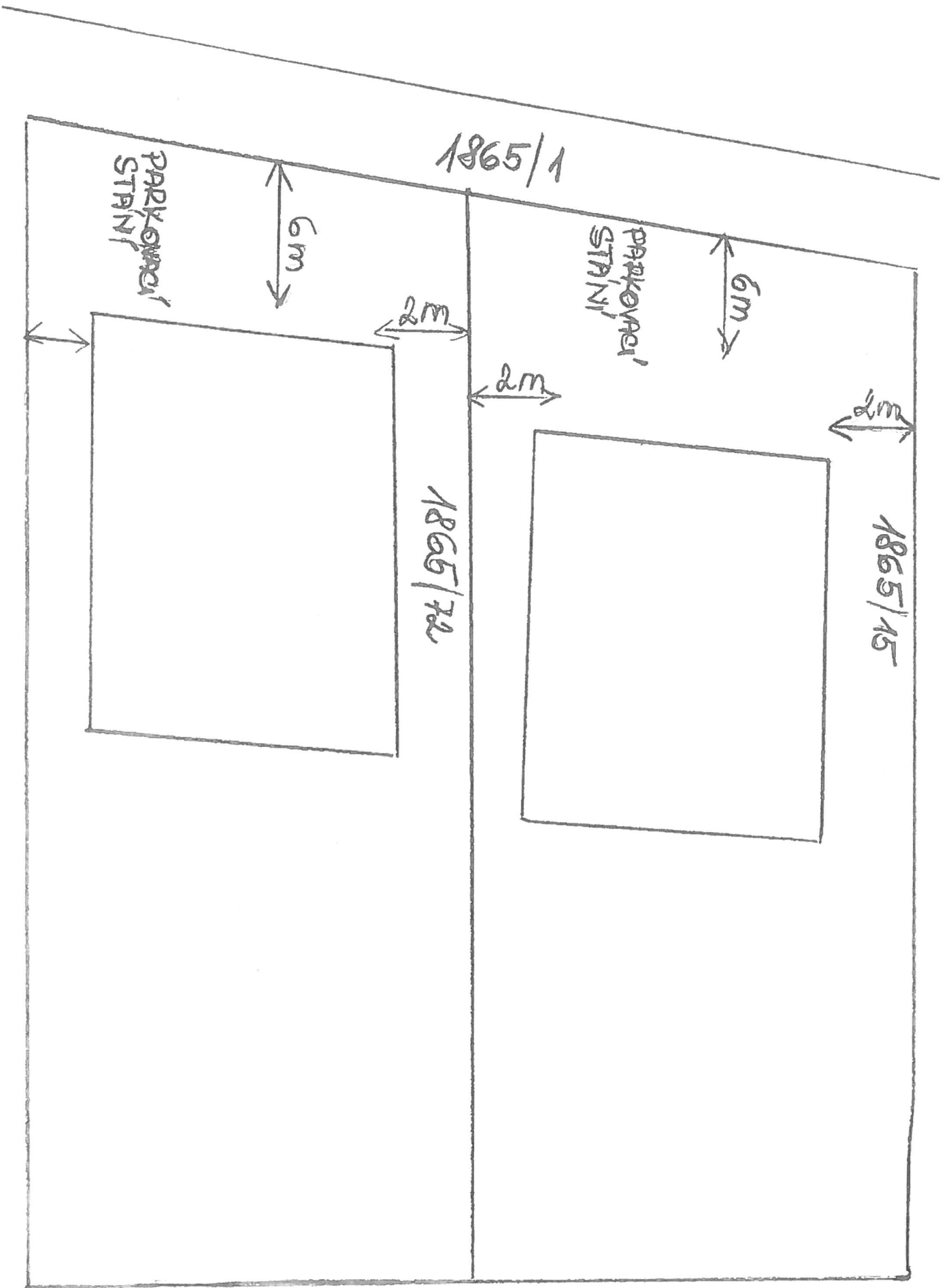

1865/1

PARKING  
STALL

6m

2m

1865/22

PARKING  
STALL

6m

2m

2m

1865/15

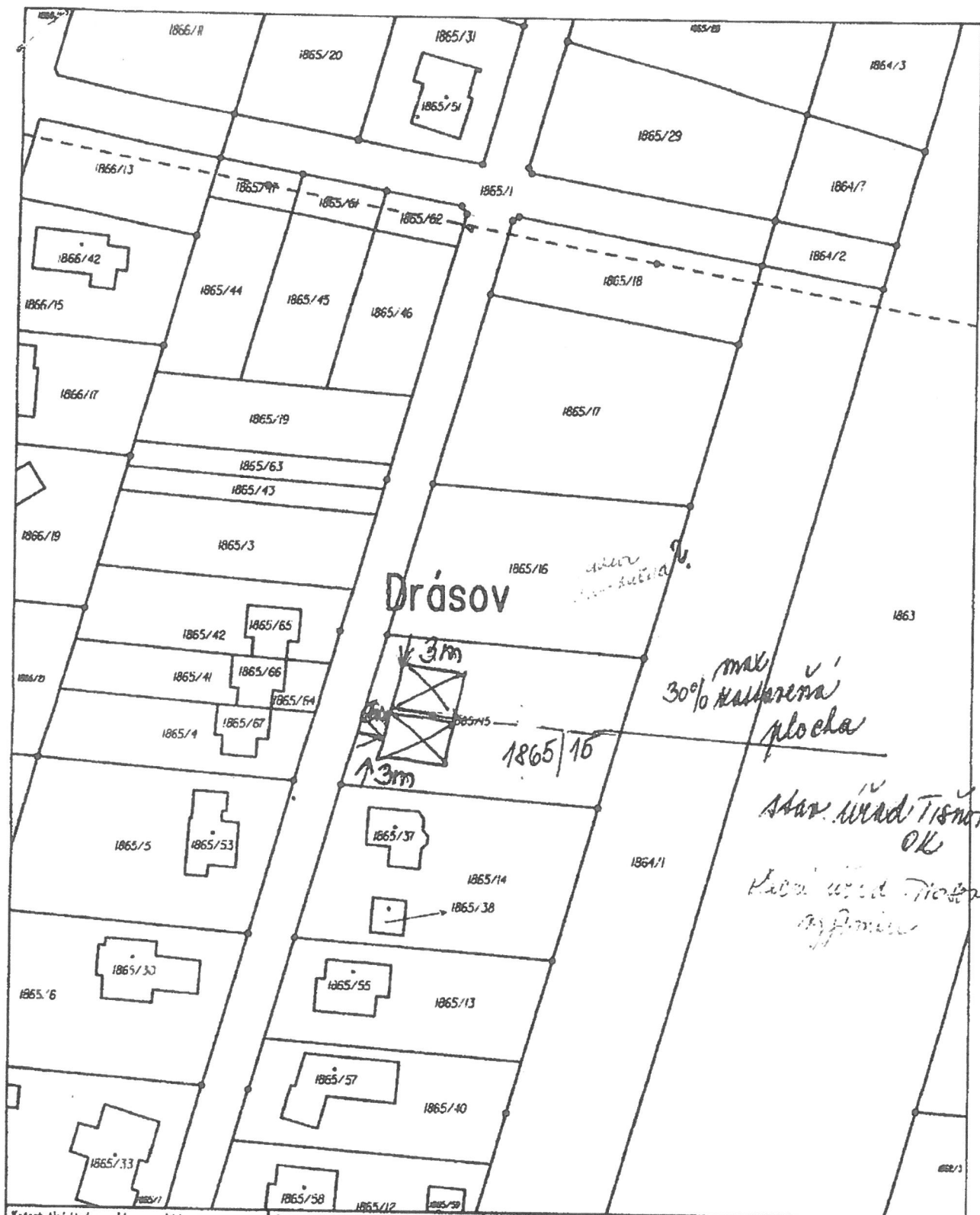

30% max. kalená plocha

Star. úrad Tisnov  
OK  
Katastr. úrad Tisnov  
Město

Katastrální úřad pro Jihomoravský kraj Katastrální pracoviště Brno-venkov	Okres Brno venkov	Obec Drásov	Podpis Číslo Razítko
Kat. území Drásov	Mapový list č. TIŠNOV 2-2/24	Měřítko platné pro rám 198 x 277 mm 1:1000	
<b>KOPIE KATASTRÁLNÍ MAPY</b>			
Stav k 19.06.2017 17:15:02	Vyhotovil Vyhотовeno dálkovým přístupem: 19.06.2017 17:15:30	Účn Účn	





TCTIP000XG4E

MEPR 10/10/18  
2018 VS

BINE dne 9.2.2018

# ŽÁDOST O SOUHLAS S DĚLENÍM NEBO SOČLOVÁNÍM POZEMKŮ PRO ZÁPIS DO KATASTRU NEMOVITOSTÍ

a) Jméno a příjmení žadatele: ..... (pro sdělení, telefonní kontakt žadatele): .....

.....

ŽÁDOST NA ZAKUPĚ PRÁVNOCI ZP.2.2018

b) Stručná charakteristika užití a způsob jeho dalšího užívání: LOKALITA KLEBU,  
MYČITEL - POZEMKY PRO STAVBU RODINNÝCH DOMŮ

c) Údaje o pozemku: obec DVŮSOV katastrální území DVŮSOV

druhy a parcelní číslo dotčených pozemků, plošná výměra, zastavená plocha a využití, s uvedením vlastnických i jiných práv: druh parcelní číslo vlastníkem

orná půda 2596/55

orná půda 2596/34

- " - 2596/35

- " - 2596/36

- " - 2596/37

d) Údaje o souladu návrhu s uzemně plánovací dokumentací, která na daném území platí, a o souladu návrhu s územně plánovací dokumentací, která na daném území neplatí, informace o zajištění přístupu ke všem oddělovacím částem:

1) SMĚNA 8m<sup>2</sup> z POZEMKU 2596/55 - 1 za

16m<sup>2</sup> z POZEMKU 2596/37 -

2) POSUN HRANICE MEZI " " " "

PŘÍSTUP Z KOMUNIKACE SE NEHĚMÍ.

Podpis žadatele

Stanovisko příslušné obce k dělení nebo sočlování pozemků:

sachlosne sdělením GP 1111-37/2018

ofte viz potvrzení list s GP.

.....



BRNĚ

dne 9.2.2018

**ŽÁDOST O SOUHLAS S DĚLENÍM NEBO SCELOVÁNÍM POZEMKŮ  
PRO ZÁPIS DO KATASTRU NEMOVITOSTÍ**

a) Jméno a příjmení žadatele (zájemníka) a způsob (osobní, telefonický, elektronický) kontaktu žadatele:.....

ŽÁDOST NA ZAKLADĚ PŮVNOCI ZP.2.2018

b) Stručná charakteristika území a zpráva o jeho dosavadním využití: LOKALITA KLEŠŮ,  
UMĚTÍ - POZEMKY PRO STAVEB RODINNÝCH DOMŮ

c) Údaje o pozemku: obec DVŮŠOV katastrální území DVŮŠOV

d) Druhy a parcelní čísla dotčených pozemků dle katastru nemovitostí s uvedením vlastnických i jiných práv: druh parcelní číslo vlastní jednotka

orná půda 2596/55

orná půda 2596/34

- " - 2596/35

- " - 2596/36

- " - 2596/37

e) Údaje o souladu návrhu s územně plánovací dokumentací a s požadavky územního dělení nebo scelování pozemků, informace o zajištění přístupu ke všem odděleným částem:.....

1) SHĚNA 8m<sup>2</sup> Z POZEMKU 2596/55 - za

16m<sup>2</sup> Z POZEMKU 2596/37 -

2) POSUN HRANICE MEZI

PŘÍSTUP Z KOMUNIKACE SE NEHĚMÍ.

Podpis žadatele

Stavovisko příslušné obce k dělení nebo scelování pozemků:

# PLNÁ MOC

Já níže podepsaný

, trvale bytem \_\_\_\_\_),

## zplnomocňuji

tímto pana \_\_\_\_\_, trvale bytem \_\_\_\_\_, k tomu, aby jako můj zástupce v rozsahu práv a povinností občanského soudního řádu, správního řádu a jako zvláštní plnou moc zejména k vyřízení veškerých náležitostí, formalit týkajících veškerých jednání s Městysem Drásov, Drásov 61, 664 24, Drásov ohledně níže uvedených nemovitostí:

- Pozemek p. č. 2596/34, p. č. 2596/35, p. č. 2596/36, p.č. 2596/37 v k. ú. a obci Drásov

Ve věci jednání o směně části pozemku s  
p.č. 2596/51 a p.č. 2596/55.

\_\_\_\_\_, jakožto majitelkou pozemků

Plná moc se vydává na dobu 6-ti měsíců od data podpisu

V Brně dne 08. února 2018

Tuto plnou moc přijímám:

V Brně dne 08. února 2018

\_\_\_\_\_  
\_\_\_\_\_  
7  
,

# PLNÁ MOC

Já níže podepsaná

, trvale bytem

## zplnomocňuji

tímto pana \_\_\_\_\_, trvale bytem \_\_\_\_\_, k tomu, aby jako můj zástupce v rozsahu práv a povinností občanského soudního řádu, správního řádu a jako zvláštní plnou moc zejména k vyřízení veškerých náležitostí, formalit týkajících veškerých jednání s Městysem Drásov, Drásov 61, 664 24, Drásov ohledně níže uvedených nemovitostí:

- Pozemek p. č. 2596/51, p. č. 2596/55 v k. ú. a obci Drásov

Ve věci jednání o směny části pozemku s \_\_\_\_\_, jakožto majitelem pozemku p.č. 2596/35, p.č. 2596/37, dle nového geometrického výměru zpracovaného \_\_\_\_\_ 19.1.2018 č.p. 1111-37/2018, (směna 8 za 16m2).

Plná moc se vydává na dobu 6-ti měsíců od data podpisu

V Brně dne 08. února 2018

Tuto plnou moc přijímám:

V Brně dne 08. února 2018

7

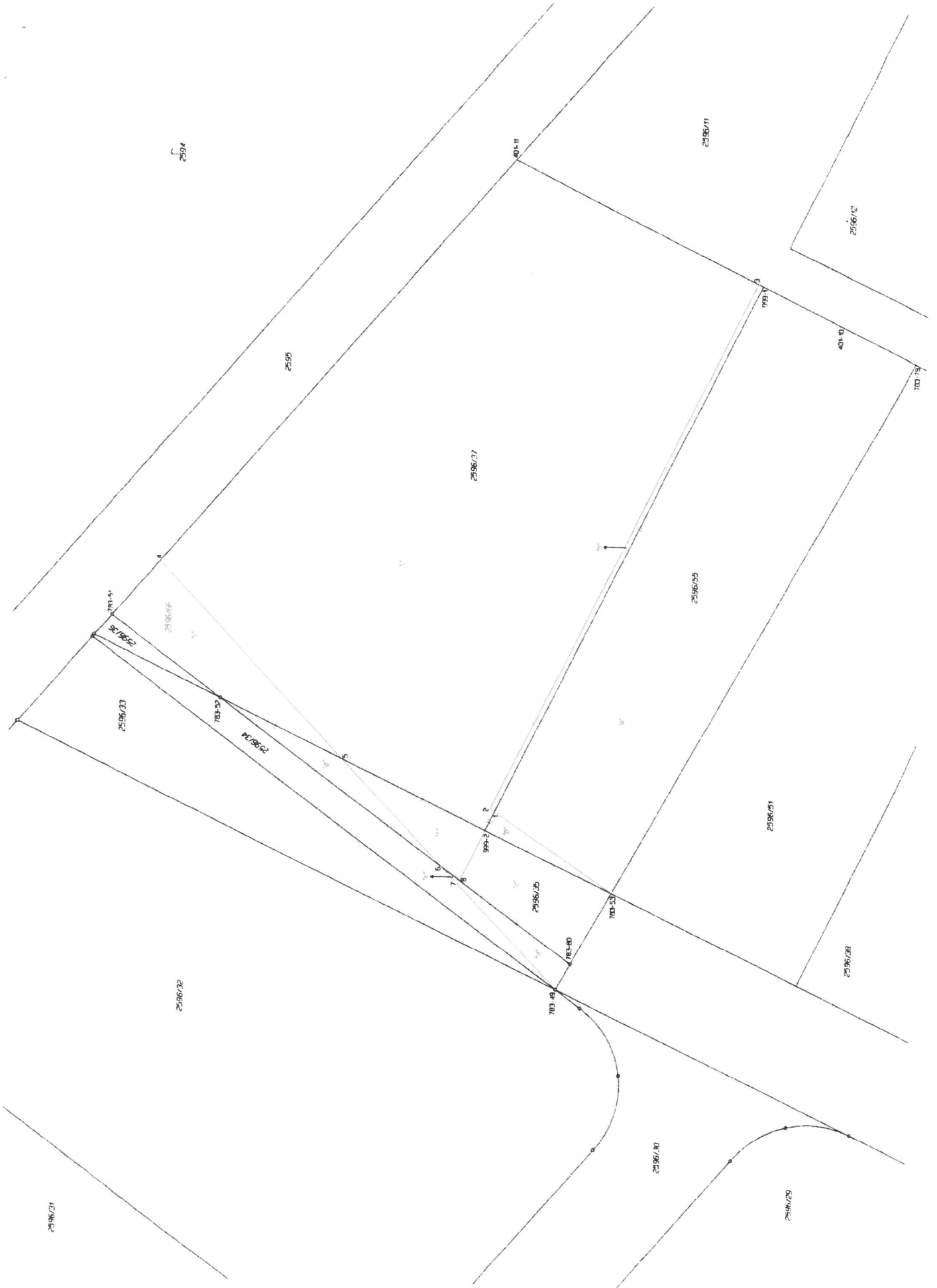

## VÝKAZ DOSAVADNÍHO A NOVÉHO STAVU ÚDAJŮ KATASTRU NEMOVITOSTÍ

Dosavadní stav			Nový stav											
Označení pozemku parc. číslem	Výměra parcely		Druh pozemku Způsob využití	Označení pozemku parc. číslem	Výměra parcely		Druh pozemku Způsob využití	Typ stavby Způsob využití	Způs. určení výměr	Porovnání se stavem evidence právních vztahů				
	ha	m <sup>2</sup>			ha	m <sup>2</sup>				Díl přechází z pozemku označeného v		Číslo listu vlastnickví	Výměra dílu	
						katastru nemovitosti	dřívejší poz. evidenci							
2596/34	78		orná půda	2596/34	66		orná půda		0	2596/34		1429	66	
2596/35	93		orná půda	2596/35	62		orná půda		0	2596/34		1429	12	d
				2596/66	77		orná půda		0	2596/35		1429	50	c
										2596/37		1429	62	
										2596/35		1429	18	g
										2596/37		1429	59	j
													77	
2596/37	11	20	orná půda	2596/37	10	78	orná půda		0	2596/34		1429	024	e
										2596/35		1429	25	f
										2596/37		1429	10 45	i
										2596/55		1477	8	b
													10 78	
2596/55	4	97	orná půda	2596/55	5	05	orná půda		0	2596/37		1429	16	h
										2596/55		1477	4 89	a
													5 05	
	17	88			17	88								

<b>GEOMETRICKÝ PLÁN</b> pro rozdělení pozemků a změnu hranic pozemků	Geometrický plán ověřil úředně oprávněný zeměměřický inženýr	Stejnopis ověřil úředně oprávněný zeměměřický inženýr
	Jméno, příjmení: <b>ing. Bohumír Machová</b>	Jméno, příjmení:
	Číslo položky seznamu úředně oprávněných zeměměřických inženýrů: <b>0000000000</b>	Číslo položky seznamu úředně oprávněných zeměměřických inženýrů:
	Dne: <b>12.12.2018</b> Číslo: <b>100000</b>	Dne: Číslo:
Náležitosti a přesnosti odpovídá právním předpisům.	Tento stejnopis odpovídá geometrickému plánu v elektronické podobě uloženému v dokumentaci katastrálního úřadu.	
Vyhovitel:	Katastrální úřad souhlasí s očíslováním parcel.	Ověření stejnopisu geometrického plánu v listinné podobě
Číslo plánu: <b>1111-37/2018</b>		
Okres: <b>Brno-venkov</b>		
Obec: <b>Drásov</b>		
Kat. území: <b>Drásov</b>		
Mapový list: <b>Tišnov 2-1/41</b>		
Dosavadním vlastníkem pozemků byla poskytnuta možnost seznámit se v terénu s průběhem navrhovaných nových hranic, které byly označeny předepsaným způsobem:  <b>viz seznam souřadnic</b>		

NOVA'S TAV

