

Drásov

Malhostovice

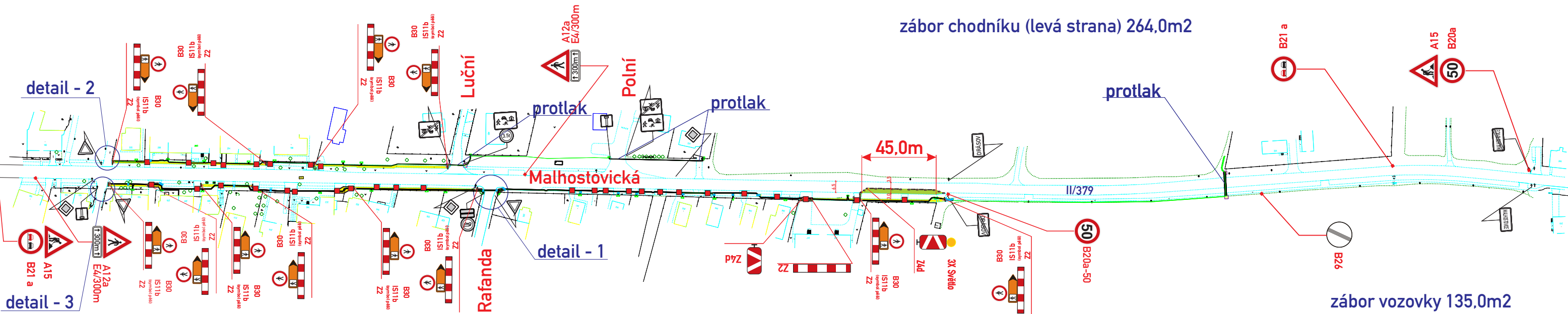

zábor chodníku (levá strana) 264,0m²

zábor vozovky 135,0m²

detail - 1

zábor chodníku (pravá strana) 345,0m²

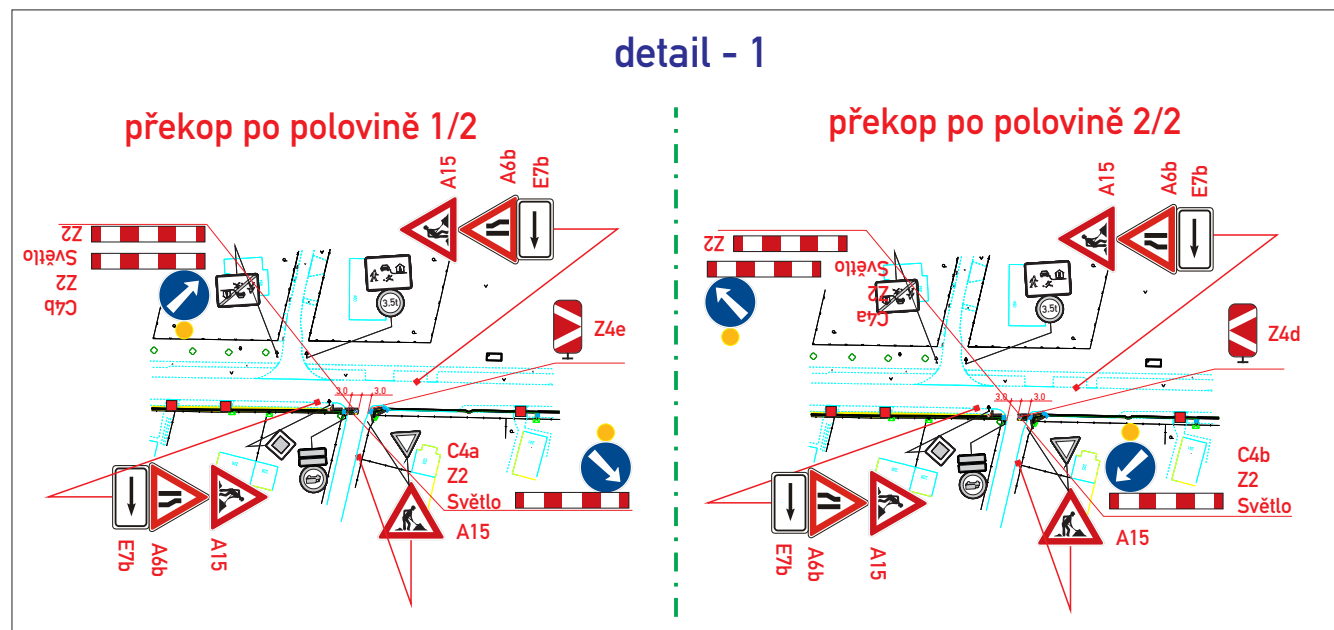

- stavba zajistí bezpečný průchod pěších v š. min. 1,5m v pěších koridorech, osazení přemostění v š. min. 0,9m přes výkopy a pro zajištění vstupů do objektů
- chodníky budou realizovány každý zvlášť, tak aby byl umožněn průchod chodců
- stavba zajistí ohrazení výkopu stavebním opocněním nebo Z2
- DZ budou osazeny dle TP 66 a tech. listů pro osazování přenosného DZ, přechodného VDZ dle TP 133,66,65

detail - 2

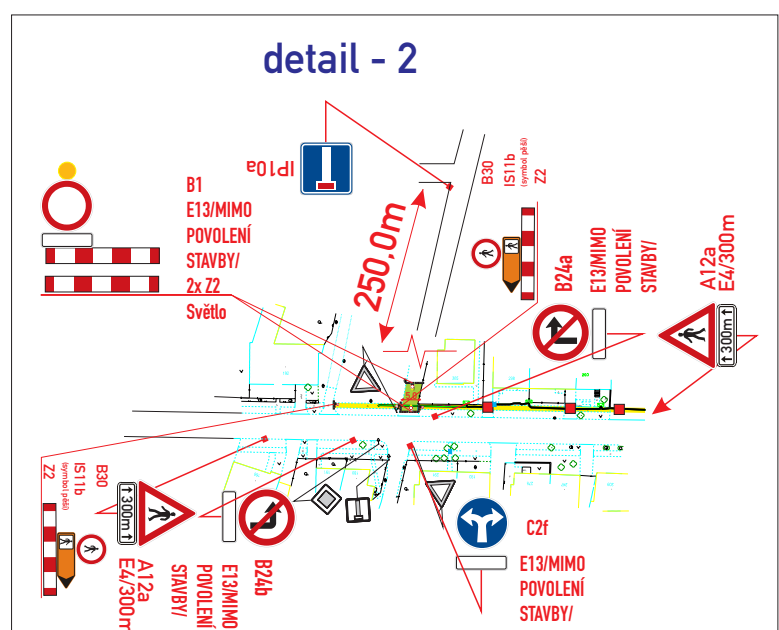

Legenda ploch:
 zábor vozovky :
 zábor chodníku :

Legenda značení ve schématu /barva popisu :
 přenosné SDZ :
 stávající SDZ :
 stávající SDZ zakrýt / zrušit :
 přemostění těžké š. min. 3m :
 přemostění pěší š. min. 0,9m :

Etapa - I výkopové práce

| | | |
|---|------------------------------|--|
| VYPRACOVAL : Belcredi Vlček Martin | <i>Belcredi Vlček Martin</i> | |
| KONTROLOVAL : Ing. Končelík Jiří | <i>Jiří Končelík</i> | |
| obsah schématu : | | kontakt : |
| PŘECHODNÉ DOPRAVNÍ ZNAČENÍ Částečná uzavírka | | SIGNEX, spol. s r.o., Holzova,138, 627 00 Brno Tel.: 545 226 021-4 , mistr: tel.: 602 58 23 25 Služba mimo pracovní dobu: tel.: 602 571 312 email: signex@signex.cz |
| | | číslo objednávky / datum : č.o. CR/2211 22.3.2022 číslo schématu : 1 |
| místo akce/název : Drásov - Malhostovice silnice II/379 Obnova vedení NN | | |

Drásov

Malhostovice

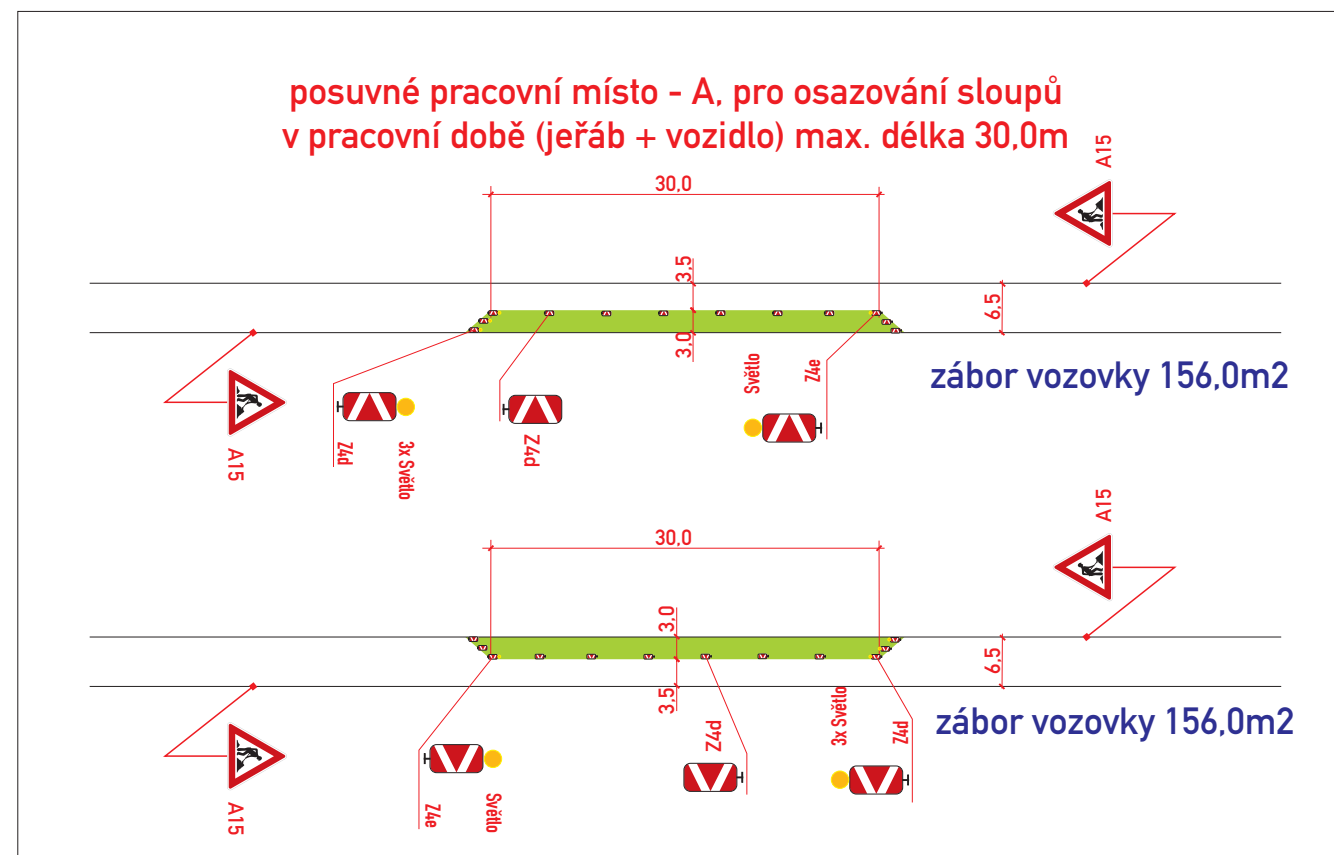
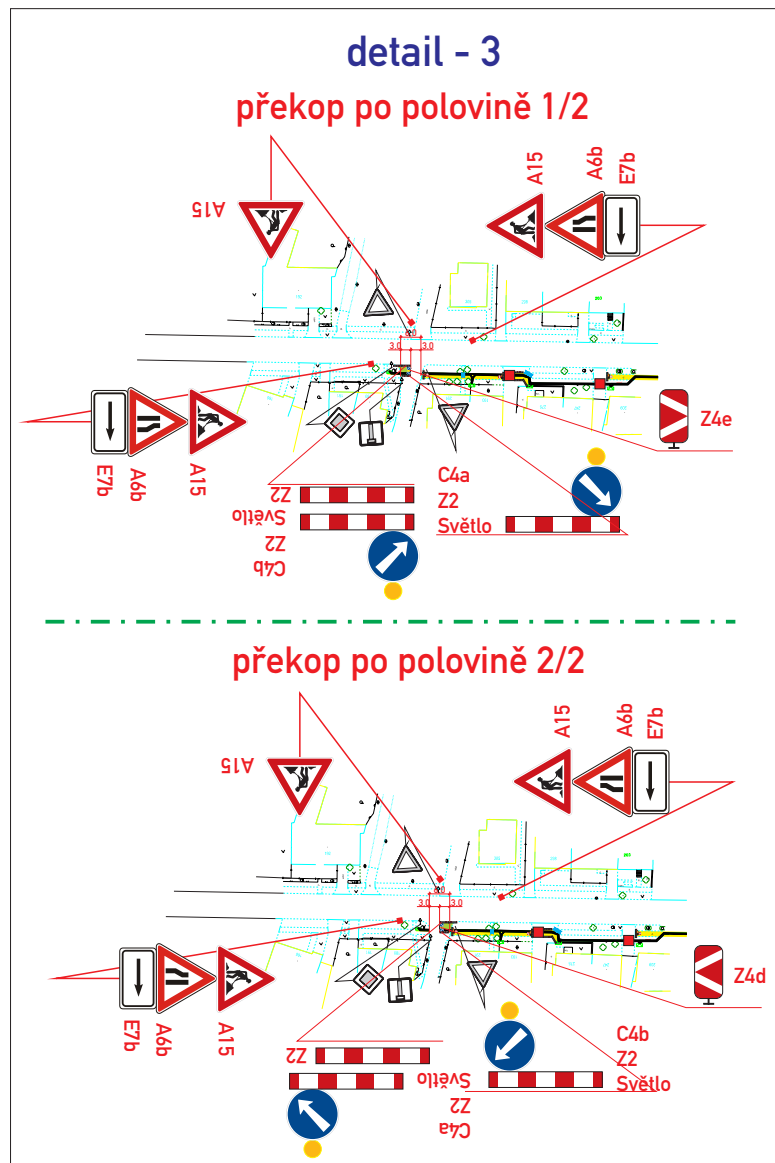

Etapa - II
posuvné pracovní místo
Malhostovická
osazení sloupů

| | |
|-----------------------|----------------------------|
| místo akce/název : | číslo objednávky / datum : |
| Drásov - Malhostovice | č.o. CR/2211 |
| silnice II/379 | 22.3.2022 |
| Obnova vedení NN | číslo schématu : 2 |

Drásov

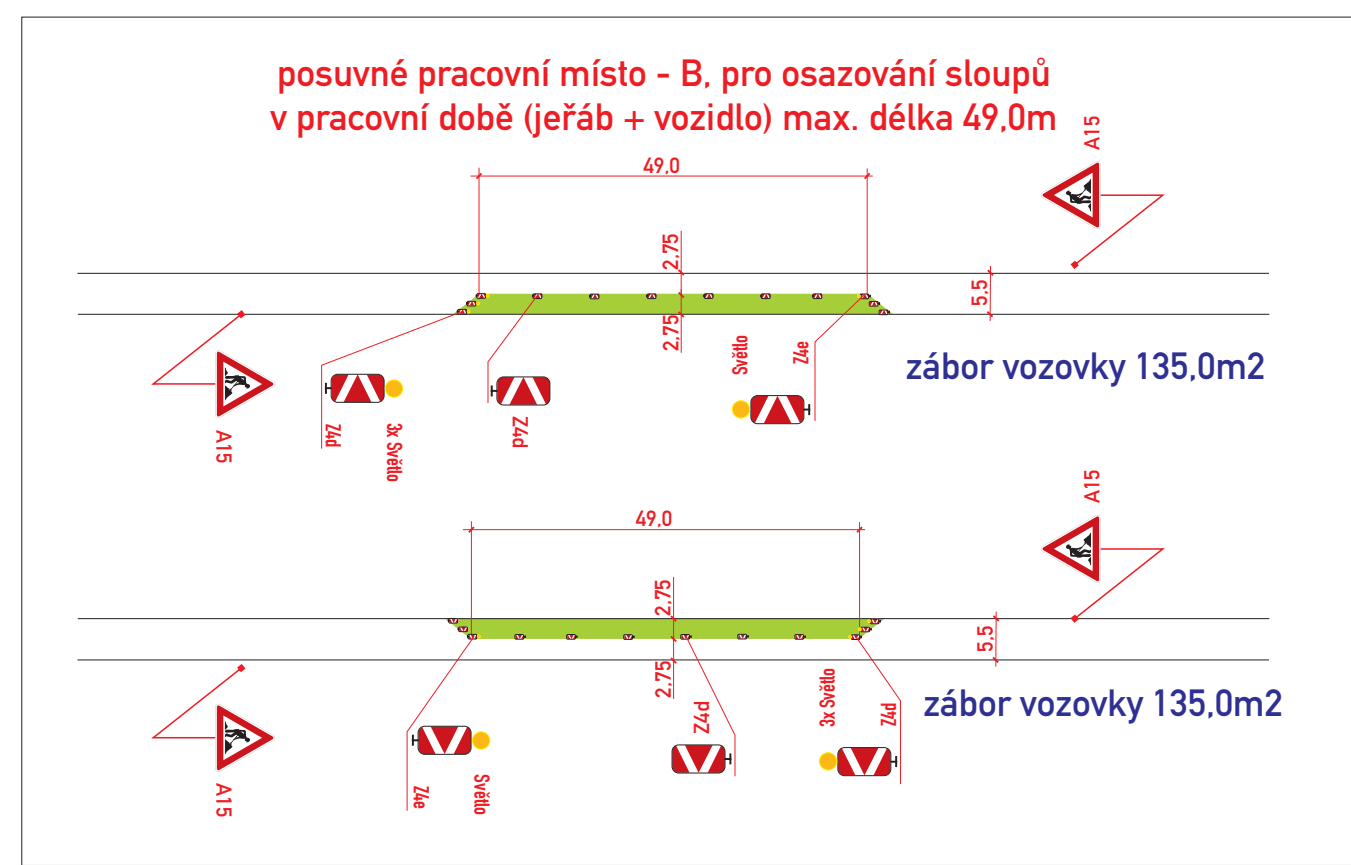
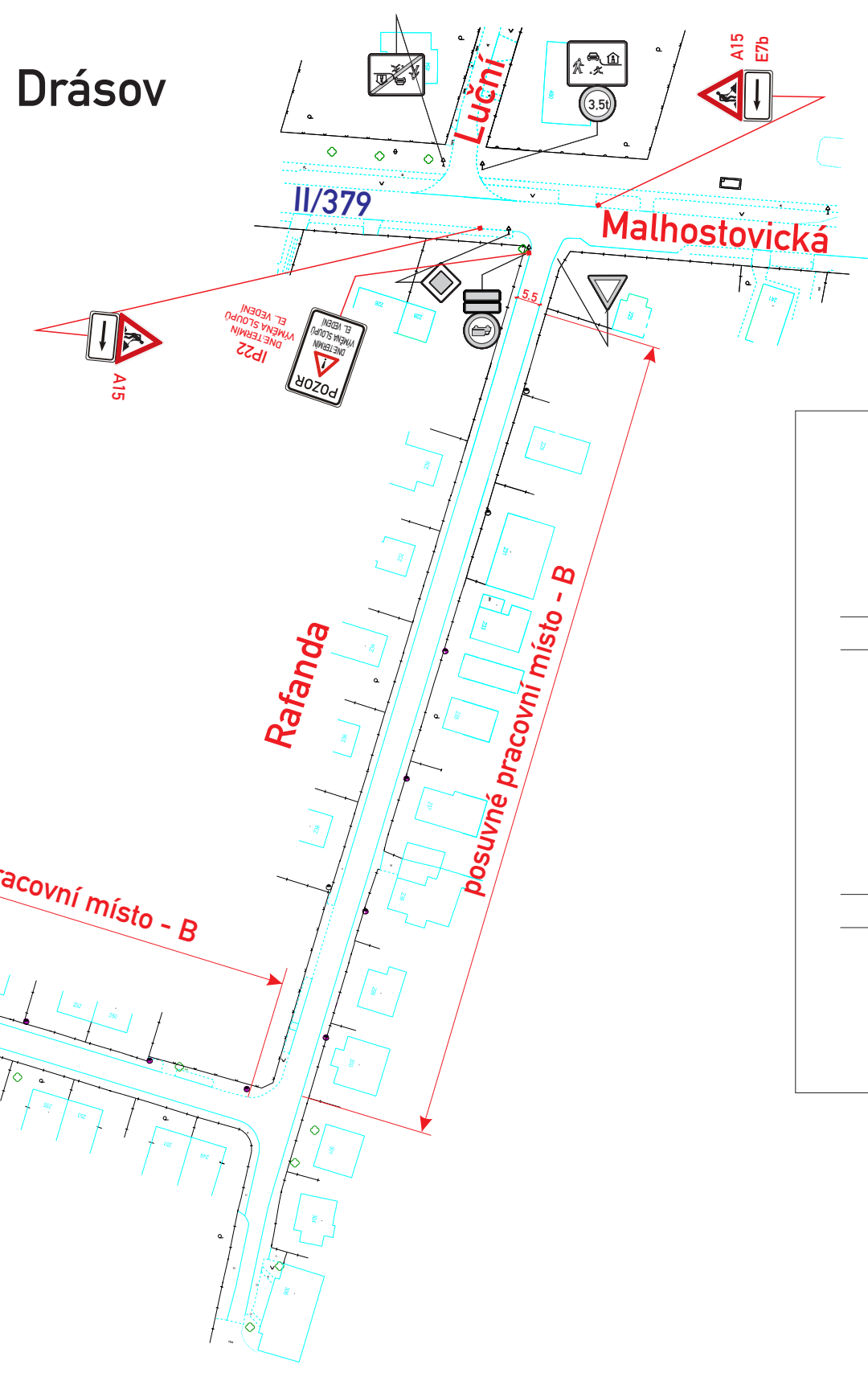

**Etapa - III
posuvné pracovní místo
Rafanda, Nová
osazení sloupů**

| | |
|---|----------------------------|
| místo akce/název : | číslo objednávky / datum : |
| Drásov - Malhostovice silnice II/379 Obnova vedení NN | č.o. CR/2211 22.3.2022 |
| | číslo schématu : 3 |

Ověřovací doložka změny datového formátu dokumentu podle § 69a zákona č. 499/2004 Sb.

Změnou datového formátu se nepotvrzuje správnost a pravdivost údajů obsažených v dokumentu a jejich soulad s právními předpisy.
Vstupující dokument nebyl podepsán.

Typ vstupního dokumentu: .PDF

Otisk souboru: 615DD9B21D6722E5A7B0D8529F41E4EFEF7EDFCC9292787EB5340DA79F26767D

Použitý algoritmus: SHA256_SBB 2.16.840.1.101.3.4.2.1

Subjekt, který změnu formátu dokumentu provedl:

Město Tišnov, nám. Míru 111, 66619 Tišnov, epodatelna@tisnov.cz

Datum vyhotovení ověřovací doložky:

1.4.2022

Jméno a příjmení osoby, která změnu formátu dokumentu provedla:

Dvořáková Kristýna